## EN Car Wireless Charger
User Manual

### Product introduction

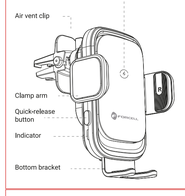


### Product parameters

Description: Fully automatic wireless car phone mount
Model: F-Grip Grand (F-24)
Charging power: 5 W / 7.5 W / 10 W / 15 W
Charging distance: ≤5 mm
Input: 5 V/2 A, 9 V/2 A
Output: 5 V/1 A, 7.5 V/1 A, 9 V/1.12 A, 9 V/1.67 A
Conversion efficiency: 60%~80%
Operating frequency: 110~205 kHz
Charging port: USB-C
Cable: USB-C, 100 cm
Material: PC + ABS
Size: 116 x 70.4 x 54.3 mm
Weight: 139.5 g

### Flashing pattern

| Mode | Indicator |
|---|---|
| Power on | Blue light turns to green, then back to blue |
| Standby | Blue light is always on |
| Charging | Green light pulses |
| Full charge | Lights are off |
| Foreign objects detected | Blue light flashes |
| Overtemperature protection active | Blue light flashes |

### Operation instructions

Put the screw nut onto the ball joint, insert the air vent mount into the ball joint, and tighten with the screw nut.

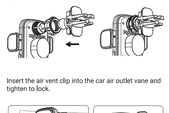

Insert the air vent clip into the car air outlet vane and tighten to lock.

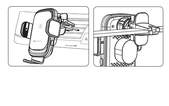

Plug in the USB-C cable. The arm clamps on both sides will automatically open. When a mobile phone is placed inside, the arm clamps will automatically hold it securely.

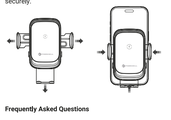

### Frequently Asked Questions

**Why doesn't this charger work?**
- Please make sure your phone supports wireless charging.
- Please check if you are using a QC 3.0 car charger.
- Please use the original cable to connect the power supply.
- Please ensure the phone case thickness does not exceed 5 mm.
- Please make sure there is no metal, magnetic object, credit card, or pop holder on the back of your phone between the device and the case.

Podłącz kabel USB-C. Ramiona zaciskowe automatycznie się otworzą. Po umieszczeniu telefonu, ramiona automatycznie go zaciszną.

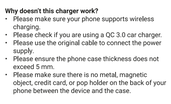

**Najczęściej zadawane pytania**

**Dlaczego ładowarka nie działa?**
- Upewnij się, że Twój telefon obsługuje ładowanie bezprzewodowe.
- Sprawdź, czy używasz ładowarki samochodowej QC 3.0.
- Używaj oryginalnego kabla do podłączenia zasilania.
- Upewnij się, że grubość etui nie przekracza 5 mm.
- Sprawdź, czy między telefonem a etui nie ma metalu, magnesu, karty płatniczej ani uchwytu PopSocket.

**My phone is compatible with wireless charging, so why won't it charge with my wireless charger?**
- Make sure you are using the correct adapter, the charging cable is functional, and try restarting your phone.

**Why is it not fast charging or not charging at all?**
- Please use a QC 3.0 car charger for fast charging.
- QC 3.0 car charger (NOT INCLUDED)

### Product description

- Wireless charging for devices conforming to Qi wireless charging standards.
- The wireless charger supports 15 W fast charging and is compatible with both Apple and Android models.
- Wireless charging sensing: when a phone with wireless charging capability approaches the charger, the two arm clamps will automatically secure the phone and charge it wirelessly.
- Foreign object detection: when a phone without wireless charging capability approaches, the clamps still automatically close, allowing use as a phone holder.
- The automatic retractable clamp arms are flexible, allowing easy mounting and retrieval of the phone.
- The product features overcurrent, overheat, and short-circuit protection and is certified by CE and ROHS.

### Product details

- This product features power storage, allowing the arm clamps to open and close twice after the car is turned off, preventing inconvenience.
- Anti-slip silicone wave-patterned pads help avoid interference with phone buttons.
- U-shaped armlock design ensures secure holding even if the phone screen is facing downward.
- Cooling holes help dissipate heat and protect the phone during charging.

### Packing list

- Wireless charger ×1
- USB cable ×1
- Air outlet clip ×1
- Operation instructions ×1

The selective collection symbol placed on the product, packaging, and instructions indicates that the product, in accordance with the requirements of WEEE 2012/19/EU, as well as its packaging in accordance with PPWR 2025/40, must be selectively collected and sorted at the time of disposal to ensure proper environmental treatment of these components in compliance with local regulations.

## DE Kabellloses Autoladegerät
Bedienungsanleitung

### Produktbeschreibung

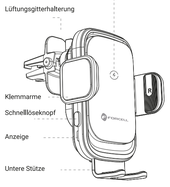


### Technische Daten

Beschreibung: Vollautomatische Handyhalterung fürs Auto mit kabelloser Ladefunktion
Modell: F-Grip Grand (F-24)
Ladeleistung: 5 W / 7.5 W / 10 W / 15 W
Ladeabstand: ≤ 5 mm
Eingang: 5 V/2 A, 9 V/2 A
Ausgang: 5 V/1 A, 7.5 V/1 A, 9 V/1.12 A, 9 V/1.67 A
Wirkungsgrad: 60 %~80 %
Arbeitsfrequenz: 110~205 kHz
Ladeanschluss: USB-C
Kabel: USB-C, 100 cm
Material: PC + ABS
Abmessungen: 116 × 70,4 × 54,3 mm
Gewicht: 139,5 g

### LED-Anzeigen

| Betriebsmodus | LED-Anzeige |
|---|---|
| Strom einschalten | Blaues Licht wird grün, dann wieder blau |
| Bereitschaftsmodus | Blaue LED leuchtet durchgehend |
| Ladevorgang | Grüne LED blinkt |
| Vollständig geladen | LED erlischt |
| Fremdkörper erkannt | Blaue LED blinkt |
| Überhitzungsschutz aktiv | Blaue LED blinkt |

### Montage- und Bedienungsanleitung

Drehen Sie die Mutter auf das Kugelgelenk, setzen Sie die Lüftungsgitterhalterung auf die Kugel und ziehen Sie die Mutter fest.

Schieben Sie die Klammer der Halterung in das Lüftungsgitter im Auto und ziehen Sie sie fest, um sie zu fixieren.

Schließen Sie das USB-C-Kabel an. Die Klemmarme öffnen sich automatisch. Wenn Sie das Telefon einsetzen, klemmen sich die Arme automatisch darum.

**Häufig gestellte Fragen**

**Warum funktioniert das Ladegerät nicht?**
- Stellen Sie sicher, dass Ihr Telefon kabellosES Laden unterstützt.
- Überprüfen Sie, ob Sie ein QC 3.0-Autoladegerät verwenden.
- Verwenden Sie das Originalkabel zur Stromversorgung.
- Stellen Sie sicher, dass die Hülle nicht dicker als 5 mm ist.
- Überprüfen Sie, ob sich kein Metall, Magnet, keine Zahlungskarte oder kein PopSocket zwischen Telefon und Hülle befindet.

**Mein Telefon unterstützt kabelloses Laden – warum lädt es trotzdem nicht?**
- Überprüfen Sie, ob Sie den richtigen Adapter verwenden, ob das Kabel ordnungsgemäß funktioniert, und starten Sie das Telefon neu.

**Warum lädt das Gerät nicht oder nicht schnell?**
- Um Schnellladen zu nutzen, verwenden Sie ein QC 3.0-Ladegerät.
- Ein QC 3.0-Ladegerät ist NICHT im Lieferumfang nach unten

### Produktbeschreibung

- Kabelloses Laden für Geräte mit Qi-Standard.
- Unterstützt 15 W Schnellladen und ist kompatibel mit Apple- und Android-Modellen.
- Sensor für kabelloses Laden: Wenn sich ein unterstütztes Telefon nähert, schließen sich die Arme automatisch und der Ladevorgang beginnt.
- Fremdkörpererkennung: Auch wenn sich ein nicht kompatibles Telefon nähert, schließen sich die Arme – das Gerät kann dann als Halterung verwendet werden.
- Automatische, flexible Klemmarme ermöglichen einfaches Einsetzen und Herausnehmen des Telefons. Das Gerät verfügt über Schutzfunktionen gegen Überhitzung, Überspannung und KurzschLuss sowie CE- und ROHS-Zertifizierungen.
Technische Details
- Der integrierte Energiespeicher ermöglicht das zweimalige Öffnen und Schließen der Klemmarme nach dem Abstellen des Motors, um Unannehmlichkeiten zu vermeiden.
- Rutschfeste Silikonpolster mit Wellenstruktur verhindern das unbeabsichtigte Drücken der Telefontasten.
- Die U-förmige Halterungskonstruktion sorgt für einen stabilen Halt des Telefons – auch mit dem Display nach unten.
- Belüftungsöffnungen unterstützen die Kühlung während des Ladevorgangs und schützen das Telefon vor Überhitzung.

### Lieferumfang

- Kabelloses Ladegerät ×1
- USB-Kabel ×1
- Lüftungsgitterhalterung ×1
- Bedienungsanleitung ×1

Das Symbol für die getrennte Sammlung auf dem Produkt, der Verpackung und der Anleitung zeigt an, dass das Produkt gemäß den Anforderungen der WEEE 2012/19/EU sowie die Verpackung gemäß PPWR 2025/40 bei der Entsorgung einer getrennten Sammlung und Sortierung unterzogen werden müssen, um eine umweltgerechte Behandlung dieser Komponenten gemäß den lokalen Vorschriften sicherzustellen.

## PL Bezprzewodowa ładowarka samochodowa - Instrukcja obsługi

### Opis produktu

### Parametry techniczne

Opis: W pełni automatyczny samochodowy uchwyt na telefon z ładowaniem bezprzewodowym
Model: F-Grip Grand (F-24)
Moc ładowania: 5 W / 7,5 W / 10 W / 15 W
Zasięg ładowania: ≤ 5 mm
Wejście: 5 V/2 A, 9 V/2 A
Wyjście: 5 V/1 A, 7,5 V/1 A, 9 V/1,12 A, 9 V/1,67 A
Sprawność konwersji: 60%~80%
Częstotliwość pracy: 110~205 kHz
Port ładowania: USB-C
Kabel: USB-C, 100 cm
Materiał: PC + ABS
Wymiary: 116 × 70,4 × 54,3 mm
Waga: 139,5 g

### Sygnalizacja diod LED

| Tryb działania | Wskaźnik LED |
|---|---|
| Włączanie zasilania | Niebieskie światło zmienia się na zielone, potem z powrotem na niebieskie |
| Tryb gotowości | Niebieska dioda świeci ciągle |
| Ładowanie | Zielona dioda pulsuje |
| Pełne naładowanie | Dioda gaśnie |
| Wykryto obcy przedmiot | Niebieska dioda miga |
| Ochrona przed przegrzaniem aktywna | Niebieska dioda miga |

### Instrukcja montażu i obsługi

Nałóż nakrętkę na przegub kulowy, włóż uchwyt na kratkę nawiewu na kulkę i dokręć nakrętkę.

Wsuń klips uchwytu w kratkę nawiewu w samochodzie i dokręć, aby zablokować.

Podłącz kabel USB-C. Ramiona zaciskowe automatycznie się otworzą. Po umieszczeniu telefonu, ramiona automatycznie go zaciszną.

**Najczęściej zadawane pytania**

**Dlaczego ładowarka nie działa?**
- Upewnij się, że Twój telefon obsługuje ładowanie bezprzewodowe.
- Sprawdź, czy używasz ładowarki samochodowej QC 3.0.
- Używaj oryginalnego kabla do podłączenia zasilania.
- Upewnij się, że grubość etui nie przekracza 5 mm.
- Sprawdź, czy między telefonem a etui nie ma metalu, magnesu, karty płatniczej ani uchwytu PopSocket.

**Mój telefon obsługuje ładowanie bezprzewodowe – dlaczego nie ładuje się w tej ładowarce?**
- Sprawdź, czy używasz odpowiedniego adaptera, kabel działa prawidłowo i uruchom ponownie telefon.

**Dlaczego ładowanie nie działa lub nie jest szybkie?**
- Aby skorzystać z szybkiego ładowania, użyj ładowarki samochodowej QC 3.0.
Ładowarka QC 3.0 NIE jest dołączona.

### Opis produktu

- Ładowanie bezprzewodowe dla urządzeń zgodnych ze standardem Qi.
- Obsługuje szybkie ładowanie 15 W i jest kompatybilna z modelami Apple i Android.
- Czujnik ładowania bezprzewodowego: gdy telefon z obsługą ładowania zbliży się do ładowarki, ramiona automatycznie go zaciszną i rozpoczną ładowanie.
- Wykrywanie obcych przedmiotów: gdy telefon bez ładowania bezprzewodowego zbliży się do ładowarki, ramiona automatycznie go zaciszną i rozpoczną ładowanie.
- Wykrywanie obcych przedmiotów: gdy telefon bez ładowania bezprzewodowego zbliży się do ładowarki, ramiona również się zaciszną — urządzenie może wtedy służyć jako uchwyt.
- Automatyczne, rozkładane ramiona są elastyczne i umożliwiają łatwe wkładanie i wyjmowanie telefonu.
Urządzenie posiada zabezpieczenia przed przegrzaniem, przepięciem i zwarciem oraz certyfikaty CE i ROHS.

### Szczegóły techniczne

- Wbudowany zapas energii pozwala na dwukrotne otwarcie i zamknięcie ramion po wyłączeniu silnika, co zapobiega niedogodnościom.
- Silikonowe podkładki antypoślizgowe z falistą strukturą zapobiegają naciskaniu przycisków telefonu.
- Konstrukcja uchwytu w kształcie litery „U" zapewnia stabilne trzymanie telefonu nawet ekranem w dół.
- Otwory wentylacyjne wspomagają chłodzenie podczas ładowania, chroniąc telefon przed przegrzaniem.

### Zawartość opakowania

- Ładowarka bezprzewodowa ×1
- Kabel USB ×1
- Uchwyt na kratkę nawiewu ×1
- Instrukcja obsługi ×1

Symbol selektywnej zbiórki umieszczony na produkcie, opakowaniu i instrukcji oznacza, że produkt zgodnie z wymaganiami WEEE 2012/19/UE, jak i jego opakowanie zgodnie z PPWR 2025/40, w momencie utylizacji, wymagają selekcji i segregacji tak, aby dbając o środowisko zutylizować te komponenty we właściwy sposób zgodnie z lokalnymi wymaganiami.

## BG Безжично автомобилно зарядно устройство
Ръководство за употреба

### Описание на продукта

### Технически параметри

Описание: Напълно автоматична автомобилна поставка за телефон с безжично зареждане
Модел: F-Grip Grand (F-24)
Мощност на зареждане: 5 W / 7,5 W / 10 W / 15 W
Обхват на зареждане: ≤ 5 mm
Вход: 5 V/2 A, 9 V/2 A
Изход: 5 V/1 A, 7,5 V/1 A, 9 V/1,12 A, 9 V/1,67 A
Ефективност на преобразуване: 60%~80%
Работна честота: 110~205 kHz
Порт за зареждане: USB-C
Кабел: USB-C, 100 cm
Материал: PC + ABS
Размери: 116 × 70,4 × 54,3 mm
Тегло: 139,5 g

### LED индикации

| Режим на работа | LED индикатор |
|---|---|
| Включване на захранването | Синята светлина става зелена, след това отново синя |
| Режим на готовност | Синият LED свети постоянно |
| Зареждане | Зеленият LED пулсира |
| Пълно зареждане | LED изгасва |
| Открит е чужд обект | Синият LED мига |
| Активна защита от прегряване | Синият LED мига |

### Инструкции за монтаж и употреба

Поставете гайката върху сферичната става, поставете стойката за вентилационната решетка върху тънката и затегнете гайката.

Пъснете щипката на стойката в решетката на вентилацията в автомобила и затегнете, за да я фиксирате.



Свържете USB-C кабела. Прихващащите рамена ще се отворят автоматично. След поставяне на телефона, рамената ще го затегнат автоматично.

**Често задавани въпроси**

**Защо зарядното не работи?**
- Уверете се, че телефонът ви поддържа безжично зареждане.
- Проверете дали използвате автомобилно зарядно устройство QC 3.0.
- Използвайте оригинален кабел за захранване.
- Уверете се, че дебелината на калъфа не надвишава 5 mm.
- Проверете дали между телефона и калъфа няма метал, магнит, платежна карта или PopSocket държан.

**Телефонът ми поддържа безжично зареждане – защо не се зарежда с това зарядно?**
Проверете дали използвате подходящ адаптер, дали кабелът работи правилно и рестартирайте телефона.

**Защо зареждането не работи или не е бързо?**
За да използвате бързо зареждане, използвайте автомобилно зарядно QC 3.0.
QC 3.0 зарядно НЕ е включено в комплекта.

### Описание на продукта

- Безжично зареждане за устройства, съвместими със стандарта Qi.
- Поддържа бързо зареждане 15 W и е съвместимо с модели на Apple и Android.
- Сензор за безжично зареждане: когато съвместим телефон се приближи до зарядното, рамената автоматично се затварят и започва зареждането.
- Откриване на чужди обекти: ако телефон без безжично зареждане се приближи, рамената пак ще се затворят — устройството може да се използва като стойка.
- Автоматичните, плъзгащи рамена позволяват лесно поставяне и извеждане на телефона.
Устройството има защита срещу прегряване, пренапрежение и късо съединение, както и сертификати CE и ROHS.

### Технически подробности

- Вграденият енергиен резерв позволява двойно отваряне и затваряне на рамената след изключване на двигателя, което предотвратява неудобства.
- Нехлъзгащи се силиконови подложки с вълнообразна структура предотвратяват натискането на бутоните на телефона.
- Конструкцията на стойката във форма на "U" осигурява стабилно задържане на телефона, дори с екрана надолу.
- Отворите за вентилация подпомагат охлаждането по време на зареждане, предпазвайки телефона от прегряване.

### Съдържание на опаковката

- Безжично зарядно устройство ×1
- USB кабел ×1
- Стойка за решетка на вентилация ×1
- Ръководство за употреба ×1

Символът за разделно събиране, поставен върху продукта, опаковката и инструкциите, показва, че продуктът, в съответствие с изискванията на WEEE 2012/19/ЕС, както и неговата опаковка съгласно PPWR 2025/40, трябва да се съберат и сортират отделно при изхвърляне, за да се осигури правилна екологична обработка на тези компоненти в съответствие с местните разпоредби.

## CS Bezdrátová nabíječka do auta
Návod k použití

### Popis produktu

### Technické parametry

Popis: Plně automatický držák telefonu do auta s bezdrátovým nabíjením
Model: F-Grip Grand (F-24)
Nabíjecí výkon: 5 W / 7,5 W / 10 W / 15 W
Dosah nabíjení: ≤ 5 mm
Vstup: 5 V/2 A, 9 V/2 A
Výstup: 5 V/1 A, 7,5 V/1 A, 9 V/1,12 A, 9 V/1,67 A
Účinnost konverze: 60 %~80 %
Pracovní frekvence: 110~205 kHz
Nabíjecí port: USB-C
Kabel: USB-C, 100 cm
Materiál: PC + ABS
Rozměry: 116 × 70,4 × 54,3 mm
Hmotnost: 139,5 g

### Signalizace LED diody

| Provozní režim | LED indikátor |
|---|---|
| Zapnutí napájení | Modré světlo se změní na zelené a poté zpět na modré |
| Pohotovostní režim | Modrá LED dioda trvale svítí |
| Nabíjení | Zelená LED dioda bliká |
| Plně nabito | LED dioda zhasne |
| Zjištěn cizí předmět | Modrá LED dioda bliká |
| Aktivní ochrana proti přehřátí | Modrá LED dioda bliká |

### Návod k montáži a použití

Nasaďte matku na kulový kloub, nasaďte držák na ventilační mřížku na kuličku a dotáhněte matku.

Zasuňte klip držáku do ventilační mřížky v autě a utáhněte jej pro zajištění.

Připojte USB-C kabel. Upínací ramena se automaticky otevřou. Po vložení telefonu se ramena automaticky sevřou.

**Často kladené otázky**

**Proč nabíječka nefunguje?**
- Ujistěte se, že váš telefon podporuje bezdrátové nabíjení.
- Zkontrolujte, zda používáte auto nabíječku QC 3.0.
- Použijte originální kabel k napájení.
- Ujistěte se, že tloušťka pouzdra nepřesahuje 5 mm.
- Zkontrolujte, zda mezi telefonem a pouzdrem není kov, magnet, platební karta nebo držák PopSocket.

**Můj telefon podporuje bezdrátové nabíjení – proč se přesto nenabíjí?**
Zkontrolujte, zda používáte vhodný adaptér, zda kabel funguje správně, a restartujte telefon.

**Proč nabíjení nefunguje nebo není rychlé?**
Pro využití rychlého nabíjení použijte auto nabíječku QC 3.0.
QC 3.0 nabíječka NENÍ součástí balení.

### Popis produktu

- Bezdrátové nabíjení pro zařízení kompatibilní se standardem Qi.
- Podporuje rychlé nabíjení 15 W a je kompatibilní s modely Apple a Android.
- Senzor bezdrátového nabíjení: Když se kompatibilní telefon přiblíží k nabíječce, ramena se automaticky sevřou a zahájí nabíjení.
- Detekce cizích předmětů: Když se přiblíží telefon bez podpory bezdrátového nabíjení, ramena se také sevřou – zařízení pak může sloužit jako držák.
- Automatická, flexibilní ramena umožňují snadné vložení a vyjmutí telefonu.
Zařízení má ochranu proti přetížení, přepětí a zkratu a je certifikováno podle CE a ROHS.

**Technické podrobnosti**

- Vestavěná energetická rezerva umožňuje dvakrát otevřít a zavřít ramena po vypnutí motoru, což předchází nepříjemnostem.
- Protiskluzové silikonové podložky s vlnitou strukturou zabraňují nechtěnému stisknutí tlačítek telefonu.
- Konstrukce držáku ve tvaru „U" zajišťuje stabilní uchycení telefonu, i když je displejem dolů.
- Větrací otvory podporují chlazení během nabíjení a chrání telefon před přehřátím.

**Obsah balení**

- Bezdrátová nabíječka ×1
- USB kabel ×1
- Držák na ventilační mřížku ×1
- Návod k použití ×1

Symbol pro separovaný sběr umístěný na produktu, obalu a návodu znamená, že produkt v souladu s požadavky WEEE 2012/19/EU a jeho obal v souladu s PPWR 2025/40 musí být při likvidaci odděleně sbírán a tříděn tak, aby byla zajištěna správná ekologická likvidace těchto komponentů v souladu s místními předpisy.

## EL Ασύρματο φορτιστής αυτοκινήτου - Εγχειρίδιο χρήσης

### Περιγραφή προϊόντος

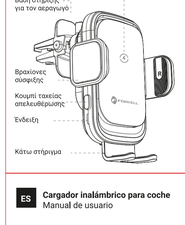


### Τεχνικές προδιαγραφές

Περιγραφή: Πλήρως αυτόματη βάση στήριξης τηλεφώνου για το αυτοκίνητο με δυνατότητα ασύρματης φόρτισης
Μοντέλο: F-Grip Grand (F-24)
Ισχύς φόρτισης: 5 W / 7,5 W / 10 W / 15 W
Απόσταση φόρτισης: ≤ 5 mm
Είσοδος: 5 V/2 A, 9 V/2 A
Έξοδος: 5 V/1 A, 7,5 V/1 A, 9 V/1,12 A, 9 V/1,67 A
Απόδοση μετατροπής: 60%~80%
Συχνότητα λειτουργίας: 110~205 kHz
Θύρα φόρτισης: USB-C
Καλώδιο: USB-C, 100 cm
Υλικό: PC + ABS
Διαστάσεις: 116 × 70,4 × 54,3 mm
Βάρος: 139,5 g

### Ενδείξεις LED

| Κατάσταση λειτουργίας | Ενδειξη LED |
|---|---|
| Ενεργοποίηση μοχλοστού | Το μπλε φως γίνεται πράσινο και μετά το ξανά μπλε |
| Κατάσταση αναμονής | Το μπλε LED παραμένει αναμμένο |
| Φόρτιση | Το πράσινο LED αναβοσβήνει |
| Πλήρης φόρτιση | Το LED σβήνει. |
| Ανιχνεύτηκε ξένο αντικείμενο | Το μπλε LED αναβοσβήνει |
| Ενεργή προστασία από υπερβολική χρήση | Το μπλε LED αναβοσβήνει |

### Οδηγίες συναρμολόγησης και χρήσης

Τοποθετήστε το παξιμάδι στη σφαιρική άρθρωση, ευθυγράμμισε τη βάση στήριξης του αεραγωγού στην μπίλια και σφίξτε το παξιμάδι.

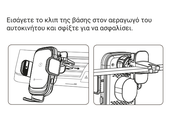

Εισάγετε το κλιπ της βάσης στον αεραγωγό του αυτοκινήτου και σφίξτε για να ασφαλίσει.

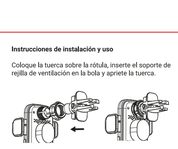

Συνδέστε το καλώδιο USB-C. Οι βραχίονες σύφιξης θα ανοίξουν αυτόματα. Αφού τοποθετήσετε το τηλέφωνο, οι βραχίονες θα το σφίξουν αυτόματα.

**Συχνές ερωτήσεις**

**Γιατί δεν λειτουργεί ο φορτιστής;**
- Βεβαιωθείτε ότι το τηλέφωνό σας υποστηρίζει ασύρματη φόρτιση.
- Ελέγξτε ότι χρησιμοποιείτε φορτιστή αυτοκινήτου QC 3.0.
- Χρησιμοποιήστε το αυθεντικό καλώδιο για τη σύνδεση ρεύματος.
- Βεβαιωθείτε ότι το πάχος της θήκης δεν υπερβαίνει τα 5 mm.
- Ελέγξτε αν υπάρχει μέταλλο, μαγνήτης, κάρτα πληρωμής ή PopSocket ανάμεσα στο τηλέφωνο και τη θήκη.

**Το τηλέφωνό μου υποστηρίζει ασύρματη φόρτιση – γιατί δεν φορτίζει με αυτόν τον φορτιστή;**
Ελέγξτε αν χρησιμοποιείτε κατάλληλο αντάπτορα, αν το καλώδιο λειτουργεί σωστά και επανεκκινήστε το τηλέφωνο.

**Γιατί δεν λειτουργεί η φόρτιση ή δεν είναι γρήγορη;**
Για γρήγορη φόρτιση, χρησιμοποιήστε φορτιστή αυτοκινήτου QC 3.0.
Ο φορτιστής QC 3.0 ΔΕΝ περιλαμβάνεται.

### Περιγραφή προϊόντος

- Ασύρματη φόρτιση για συσκευές συμβατές με το πρότυπο Qi.
- Υποστηρίζει γρήγορη φόρτιση 15 W και είναι συμβατός με μοντέλα Apple και Android.
- Αισθητήρας ασύρματης φόρτισης: όταν μια συμβατή συσκευή πλησιάσει, οι βραχίονες κλείνουν αυτόματα και ξεκινά η φόρτιση.
- Ανίχνευση ξένου αντικειμένου: ακόμη και όταν πλησιάσει συσκευή χωρίς ασύρματη φόρτιση, οι βραχίονες θα κλείσουν — η συσκευή μπορεί να χρησιμοποιηθεί ως βάση στήριξης.
- Οι αυτόματοι, ελαστικοί βραχίονες επιτρέπουν εύκολη τοποθέτηση και αφαίρεση του τηλεφώνου.
Η συσκευή διαθέτει προστασία υπερβολικής υπέρτασης και βραχυκυκλώματος και πιστοποιήσεις CE και ROHS.

### Τεχνικές λεπτομέρειες

- Η ενσωματωμένη ενεργειακή εφεδρεία επιτρέπει το άνοιγμα και το κλείσιμο των βραχιόνων δύο φορές μετά τη απενεργοποίηση του κινητήρα, αποτρέποντας την ταλαιπωρία.
- Αντιολισθητικά μαξιλαράκια σιλικόνης με κυματιστή υφή αποτρέπουν την πίεση των κουμπιών του τηλεφώνου.
- Η σχεδιαστής της βάσης σε σχήμα "U" εξασφαλίζει σταθερή στήριξη του τηλεφώνου ακόμη και με την οθόνη προς το κάτω.
- Οι αεραγωγοί βοηθούν στην ψύξη κατά τη φόρτιση, προστατεύοντας το τηλέφωνο από την υπερθέρμανση.

### Περιεχόμενα συσκευασίας

- Ασύρματος φορτιστής ×1
- Καλώδιο USB ×1
- Βάση για αεραγωγό ×1
- Εγχειρίδιο χρήσης ×1

Το σύμβολο διαλογής αποβλήτων που τοποθετείται στο προϊόν, στη συσκευασία και στις οδηγίες υποδεικνύει ότι το προϊόν, σύμφωνα με τις απαιτήσεις της οδηγίας WEEE 2012/19/ΕΕ, καθώς και η συσκευασία του σύμφωνα με την PPWR 2025/40, πρέπει να συλλέγονται και να διαχωρίζονται κατά τη διάθεση, ώστε να διασφαλίζεται η σωστή περιβαλλοντική διαχείριση αυτών των στοιχείων σύμφωνα με τους τοπικούς κανονισμούς.

## ES Cargador inalámbrico para coche
Manual de usuario

### Descripción del producto

### Parámetros técnicos

Descripción: Soporte de teléfono para coche totalmente automático con carga inalámbrica
Modelo: F-Grip Grand (F-24)
Potencia de carga: 5 W / 7,5 W / 10 W / 15 W
Distancia de carga: ≤ 5 mm
Entrada: 5 V/2 A, 9 V/2 A
Salida: 5 V/1 A, 7,5 V/1 A, 9 V/1,12 A, 9 V/1,67 A
Eficiencia de conversión: 60 %~80 %
Frecuencia de funcionamiento: 110~205 kHz
Puerto de carga: USB-C
Cable: USB-C, 100 cm
Material: PC + ABS
Dimensiones: 116 × 70,4 × 54,3 mm
Peso: 139,5 g

### Indicador LED

| Modo de funcionamiento | Indicador LED |
|---|---|
| Encendido | La luz azul se vuelve verde y luego regresa a azul |
| Modo en espera | El LED azul permanece encendido |
| Cargando | El LED verde parpadea |
| Carga completa | El LED se apaga |
| Objeto extraño detectado | El LED azul parpadea |
| Protección contra sobrecalentamiento activa | El LED azul parpadea |

### Instrucciones de instalación y uso

Coloque la tuerca sobre la rótula, inserte el soporte de rejilla de ventilación en la bola y apriete la tuerca.

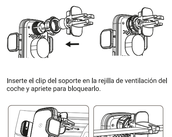

Inserte el clip del soporte en la rejilla de ventilación del coche y apriete para bloquearlo.

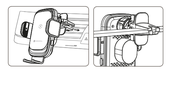

Conecte el cable USB-C. Los brazos de sujeción se abrirán automáticamente. Al colocar el teléfono, los brazos lo sujetarán automáticamente.

**Preguntas frecuentes**

**¿Por qué no funciona el cargador?**
- Asegúrese de que su teléfono sea compatible con la carga sin fil.
- Verifique que vous utilisez un chargeur de voiture QC 3.0.
- Use el cable original para la alimentación.
- Asegúrese de que la funda no supere los 5 mm de grosor.
- Verifique que no haya metal, imanes, tarjetas de pago ni soportes PopSocket entre el teléfono y la funda.

**Mi teléfono admite carga inalámbrica, ¿por qué no carga con este dispositivo?**
Compruebe que está utilizando un adaptador adecuado, que el cable funcione correctamente y reinicie el teléfono.

**¿Por qué la carga no funciona o no es rápida?**
Para una carga rápida, utilice un cargador para coche QC 3.0.
El cargador QC 3.0 NO está incluido.

### Descripción del producto

- Carga inalámbrica para dispositivos compatibles con el estándar Qi.
- Compatible con modelos Apple y Android; admite carga rápida de 15 W.
- Sensor de carga inalámbrica: cuando un teléfono compatible se acerca, los brazos se cierran automáticamente y comienza la carga.
- Detección de objetos extraños: si se acerca un teléfono sin carga inalámbrica, los brazos también se cerrarán; el dispositivo puede usarse como soporte.
- Los brazos automáticos y flexibles permiten insertar y retirar el teléfono fácilmente.
El dispositivo cuenta con protección contra sobrecalentamiento, sobretensión y cortocircuito, y dispone de certificaciones CE y ROHS.
Detalles técnicos
- La reserva de energía integrada permite abrir y cerrar los brazos dos veces después de apagar el motor, evitando molestias.
- Las almohadillas antideslizantes de silicona con textura ondulada evitan presionar los botones del teléfono.
- El diseño del soporte en forma de "U" proporciona una sujeción estable del teléfono incluso con la pantalla hacia abajo.
- Las aberturas de ventilación ayudan a enfriar durante la carga, protegiendo el teléfono del sobrecalentamiento.

### Contenido del paquete

- Cargador inalámbrico ×1
- Cable USB ×1
- Soporte para rejilla de ventilación ×1
- Manual de usuario ×1

El símbolo de recogida selectiva colocado en el producto, el embalaje y las instrucciones indica que el producto, de acuerdo con los requisitos de la directiva WEEE 2012/19/UE, así como su embalaje según PPWR 2025/40, debe ser recogido y clasificado selectivamente en el momento de su eliminación para garantizar un tratamiento ambiental adecuado de estos componentes en cumplimiento con la normativa local.

## ET Juhtmevaba autolaadija
Kasutusjuhend

### Tootekirjeldus

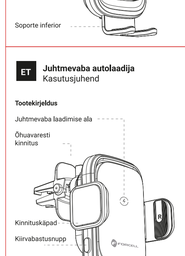


### Tehnilised andmed

Kirjeldus: Täisautomaatne juhtmevaba laadimisega telefonihoidik autosse
Mudel: F-Grip Grand (F-24)
Laadimisvõimsus: 5 W / 7,5 W / 10 W / 15 W
Laadimiskaugus: ≤ 5 mm
Sisend: 5 V/2 A, 9 V/2 A
Väljund: 5 V/1 A, 7,5 V/1 A, 9 V/1,12 A, 9 V/1,67 A
Tõhusus: 60%~80%
Töösagedus: 110~205 kHz
Laadimispesa: USB-C
Kaabel: USB-C, 100 cm
Materjal: PC + ABS
Mõõtmed: 116 × 70,4 × 54,3 mm
Kaal: 139,5 g

### LED-indikatsioon tähendused

| Töörežiim | LED-indikaator |
|---|---|
| Toite sisselülitamine | Sinine tuli muutub roheliseks, seejärel tagasi siniseks |
| Ooterežiim |